

Pokyny pro práci se SPEEDY.

1. Otevřít program SPEEDY.
2. Kliknout na nastavení.
3. Nastavit Com 1 nebo Com 2.
4. Označit SPEEDY kliknutím vpravo.
5. Uprostřed kliknout na Clubantenu.
6. Uzavírat nikoli exitem, ale nutně UPDATE=Akualizace!!

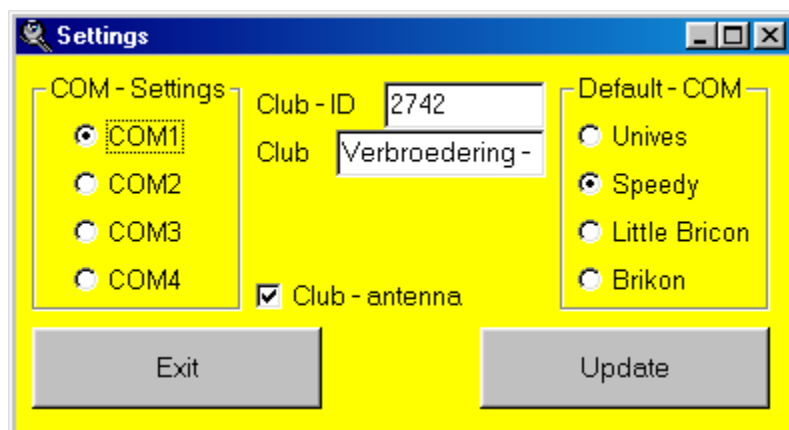

7. Kliknout na chovatele.

ID	<input type="text" value="4"/>	Remelco nv Belgium
Licence	<input type="text" value="12345678"/>	
Jmeno	<input type="text" value="Kondrys Josef"/>	
Adresa	<input type="text" value="Na Hradčanech 9"/>	
Smer. Cislo	<input type="text" value="326 00"/>	Mesto <input type="text" value="Plzeň"/>
Okres	<input type="text"/>	
Telefon	<input type="text"/>	
Fax	<input type="text"/>	
E-Mail	<input type="text"/>	

Navigation buttons: Left arrow, Right arrow, Mazani (trash), Hledani (magnifying glass), Nove (notepad), Aktualizac (checkmark), Exit (X).

8. Zapsat licenci. (Musí mít nutně osm čísel)!!
9. Zadat jméno a adresu chovatele.
10. Telefon, Fax, E-mail
11. Stisknout aktualizaci. !!! Teprve potom lze zavřít !!!

Přistupujeme k párování rod. kroužků holubů s El. Kroužky.

1. Stisknout „párování kroužků“.
2. Stisknout „Jméno“. Otevře se seznam jmen chovatelů.
3. Kliknout na chovatele u kterého chceme párovat a stiskneme vybrat.
4. Stisknout „aktualizaci databáze“.
5. Napíšeme čísla holubů které chceme spárovat.
6. Po napsání všech holubů klikneme na pole „EL. Kroužek“. Připojíme nas. jednotku, SPEEDY a zasuneme napájení.

Parovani rod. kr.s El.Kr.

Name : Kondrys Josef - Licence : 12345678
Adress : Na Hradčanech 9
Zip : 326 00 - City : Plzeň - District :

#	Zeme	Rok	Cislo krouzku	Barva	ohl	El. Krouzek	Maz
1	CZ-	04	0-037-4455				
2	CZ-	04	0-037-4456				
3	CZ-	04	0-037-4457				
4	CZ-	04	0-037-4458				
5	CZ-	04	0-037-4459				
6	CZ-	04	0-037-4460				
7	CZ-	04	0-037-4480				
8	CZ-	04	0-037-4490				
9	CZ-	04	0-037-4500				
10	CZ-	04	0-037-4501				
11	CZ-	04	0-037-4502				
12	CZ-	04					

Jeden krouzek
● **Více krouzku**
Razeni krouzku
Aktualizace databaze
Zrusit
Aktualizace hodin
Cteni hodin
Exit
 Vytisknout
Od

Po natipování "Cislo krouzku" překlikneme "El. Krouzek" zapojíme nasazovací jednotku a připojíme Speedy. Po pípnutí počkáme na hlášení "Hledám antény" a po zobrazení na displeji Speedy "Hledám anteny" klikneme na "Více krouzku". Proběhne připojení. Můžeme Speedy odpojit.

7. V okamžiku kdy se nám na displeji SPEEDY objeví „**Hledám antény**“ klikneme na monitoru na „**více kroužků**“.
8. Vzápětí se objeví na monitoru probarvené pole, které čeká na přiložení El. kroužku do nas. jednotky. V tomto okamžiku můžeme SPEEDY zase odpojit.

Parovani rod. kr.s EI.Kr.

Name : Kondrys Josef - Licence : 12345678
 Adress : Na Hradčanech 9
 Zip : 326 00 - City : Plzeň - District :

#	Zeme	Rok	Cislo krouzku	Barva	ohla	EI. Krouzek	Maz
1	CZ-	04	-0307-4455				
2	CZ-	04	-0307-4456				
3	CZ-	04	-0307-4457				
4	CZ-	04	-0307-4458				
5	CZ-	04	-0307-4459				
6	CZ-	04	-0307-4460				
7	CZ-	04	-0307-4461				
8	CZ-	04	-0307-4462				
9	CZ-	04	-0307-4470				
10	CZ-	04	-0307-4480				
11	CZ-	04	-0307-4490				
12	CZ-	04	-0307-4500				
13	CZ-	04					

1 2 3

 Vytisknout
 Od
 Do
 Unives
 Speedy
 Little Bricon
 Brikon

9. Kroužky se doporučuje přikládat kolmo.
10. Po spárování posledního kroužku klikneme na „aktualizaci databáze“.
11. Dále klikneme na aktualizaci hodin.
12. Teprve když nás vyzve na monitoru nápis „PŘIPOJENÍ“, připojíme SPEEDY.
13. Po chvíli můžeme sledovat na monitoru jak se jméno a spárování holubi přepisují do SPEEDY.

Košování holubů na závod.

1. Připojíme k nasazovací jednotce tiskárnu, atomové. hodiny a nakonec SPEEDY. Jako poslední připojíme napájení.
2. Na displeji je nám automaticky nabídnuto košování. Stiskneme OK. Musíme vybrat závod. U SPEEDY se závod označí pouze číslem závodu, nebo písmenem. Doporučuji aby komise dopsala název závodu ručně.
3. Systém nás vyzve k přiložení holuba. Můžeme nakošovat. Všechny holuby musíme po přečtení potvrdit OK. Po nakošování všech holubů, stiskneme „C“. Automaticky se nám vytiskne kontrolní list dvojmo. Pokud chceme více kontrolních listů, najedeme na košování a vybereme stejný závod a stiskneme „C“. Systém nám vytiskne další dva „Kontrolní listy“.

Konstatování holubů.

Chovatel připojí na holubníku antény do SPEEDY a napájení. Pokud používá více antén musí mít nutně tyto ve SPEEDY předem naprogramované. Toto se provádí ikonou na displeji „programování antén“. Anténa se po jedné připojí a stiskne se „Program. Antén“. Připojená anténa se označí číslem 1 a každá další 2, 3, .. atd.

Naprogramování antén je velmi důležité pro správnou funkci systému!!!

Vyhodnocení závodu.

Po připojení tiskárny a hodin přesného času se připojí SPEEDY a připojí se síť. Nabídne se nám ikona košování. Posuneme se na displeji o jedno místo do prava a stiskneme „OK“. Vybereme závod. stiskem správné číslice. To je stejná pod kterou je tento závod zadán při nakošování. Vytisknou se nám dva konstatovací listy. Pokud je nutně mít jich více, najedeme znovu na stejný závod. V podstatě postupujeme stejně. Pokud jsme závod vytiskli a nepotřebujeme již více kopií, na displeji se nás systém ptá „uvolnit závod?“ Potvrdíme „OK“. U SPEEDY se závody mažou automaticky ale musejí být uvolněné. Proto je nutně každý již vyhodnocený závod uvolnit!! Závody se mažou automaticky před nakošováním na další závod. Ale musí být nutně uvolněné!!! Tedy vytisknout a posléze uvolnit každý závod!!!

Kódy pro SPEEDY.

Stiskne se tlačítko vlevo nahoře. Zasune se za stálého držení proud a drží se až je displej čistý. V tomto okamžiku můžeme tlačítko pustit. Dvakrát pískne a po stisknutí „C“ můžeme vložit kód.

- 1) 1975494900 všechno vymazat. (Vymaže všechny údaje o hol. a chovateli.)
- 2) 1975494901 vymazat zablokované závody. (Pokud nejsou otevřeny hodiny po závodu a závod vytisknut.)
- 3) 1975494942 české nastavení.

Nově přiřadit holuba?

Výměna čipu při košování.

Zeptá se kterého holuba? Holub se musí nalistovat, přiřadit čip. Tento holub se musí s novým čipem znovu nasadit!!!